

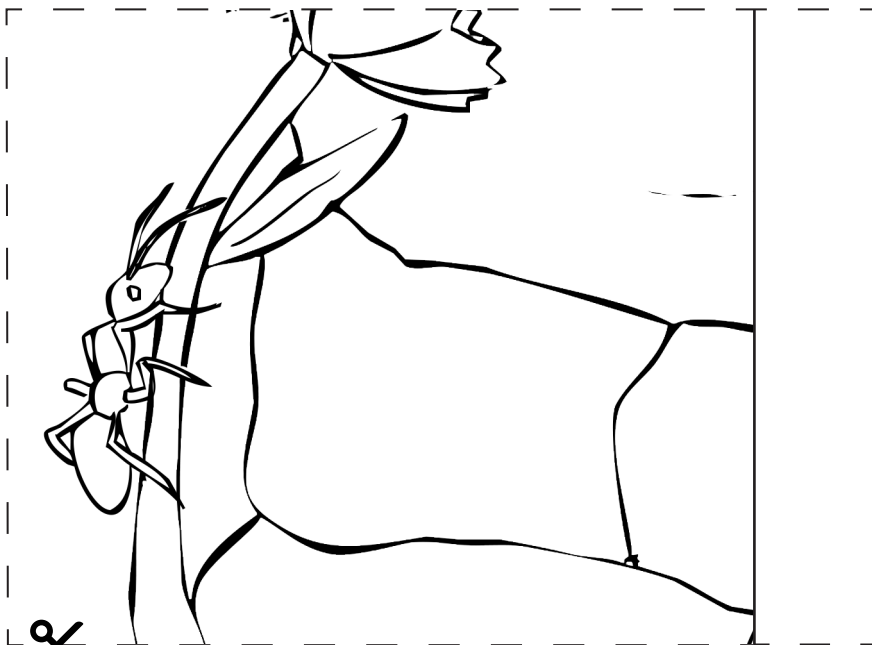

Koloreztatu, moztu
eta osatu puzzlea!



INURRIA

IZEN ZIENTIFIKOA: *Formicidae*

<input type="radio"/> Landarea	<input checked="" type="radio"/> Animalia
<input type="radio"/> Belarkara	<input checked="" type="radio"/> Ornogabea
<input type="radio"/> Zuhaitza	<input type="radio"/> Ornoduna
<input type="radio"/> ...	<input type="radio"/> Artropodoa
<input type="radio"/> ...	<input type="radio"/> Araknidoa
<input checked="" type="radio"/> Intsektua	<input type="radio"/> Hegaztia
<input type="radio"/> ...	<input type="radio"/> Ugaztuna
	<input type="radio"/> ...

- Landare-zorri izeneko zomorroek botatzen duten likido gozoa jaten dute.
- Taldeetan bizi dira, eta erregina bat baino gehiago izaten dute.
- Inurriek gorputzaren mugimenduez esaten diote bata besteari janaria non dagoen.

Sei hanka dituzte.

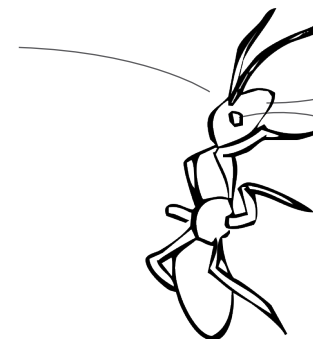

Bi baraila dituzte, bai euren burua babesteko, bai elikagaiak hartzeko ere.

Ikusmen ona du, zazpi begiz osatua.



Koloreztatu, moztu eta osatu puzzlea!

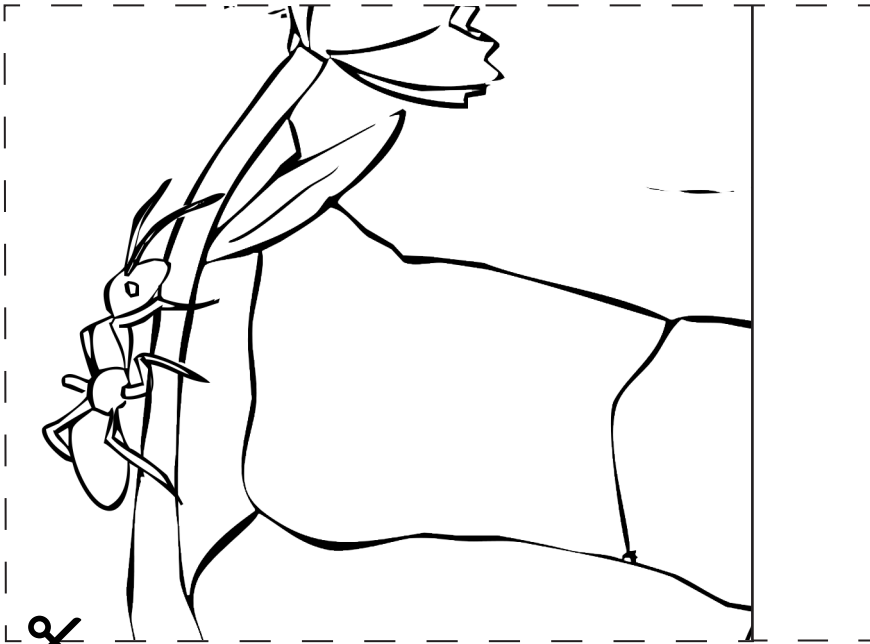

INURRIA

IZEN ZIENTIFIKOA: *Formicidae*

Landarea <input type="radio"/>		Animalia <input type="radio"/>	
Belarkara <input type="radio"/>	Zuhaitza <input type="radio"/>	Ornogabea <input type="radio"/>	Ornoduna <input type="radio"/>
		Artropodoa <input type="radio"/>	Anfibioa <input type="radio"/>
		Araknidoa <input type="radio"/>	Narrastia <input type="radio"/>
		Intsektua <input type="radio"/>	Hegaztia <input type="radio"/>
		... <input type="radio"/>	Ugaztuna <input type="radio"/>
			... <input type="radio"/>

Etxekoan laguntzaz baietz inurriari buruzko hiru datu aurkitu:

-
-
-

Nolakoa da inurria?

