

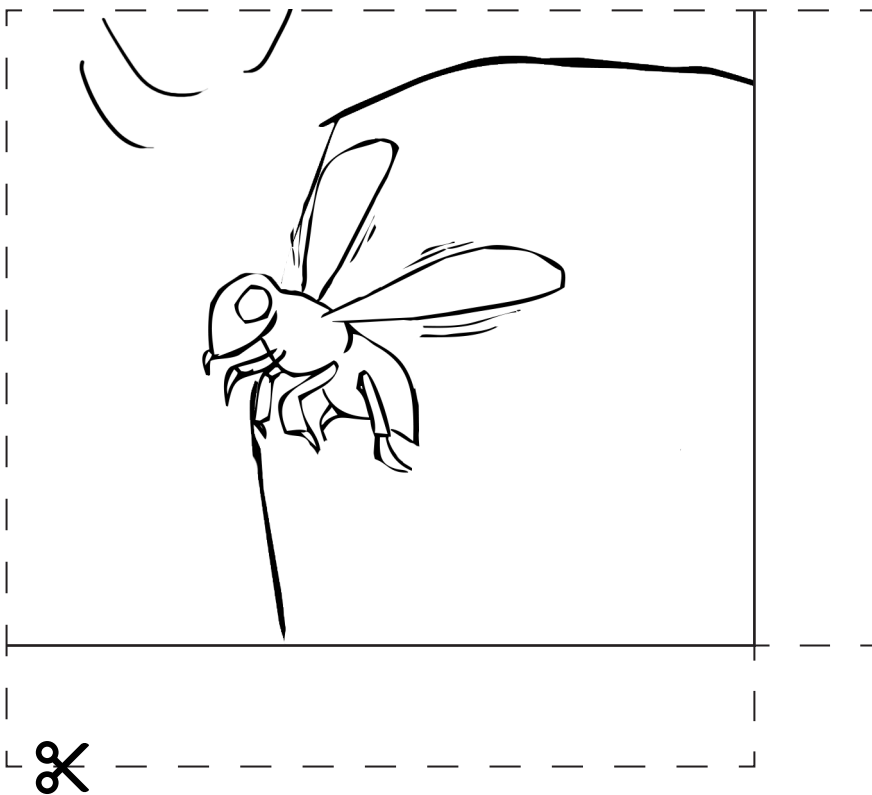

Koloreztatu, moztu
eta osatu puzzlea!



ERLEA

IZEN ZIENTIFIKOA: *Apis mellifera*

Landarea <input type="radio"/>	Animalia <input checked="" type="checkbox"/>		
Belarkara <input type="radio"/>	Zuhaitza <input type="radio"/>	Ornogabea <input checked="" type="checkbox"/>	Ornoduna <input type="radio"/>
		Artropodoa <input checked="" type="checkbox"/>	Anfibioa <input type="radio"/>
		Araknidoa <input type="radio"/>	Narrastia <input type="radio"/>
		Intsektua <input checked="" type="checkbox"/>	Hegaztia <input type="radio"/>
		... <input type="radio"/>	Ugaztuna <input type="radio"/>
			... <input type="radio"/>

- Hiru talde bereizten dira erleen barruan: erregina, langileak eta erlamandoak.
- Lorez lore ibili ohi dira nektarra eta polena jaten.
- Erleek ezta egiten dute erlauntzean.

Begi konposatuak eta antenak izan ohi dituzte.

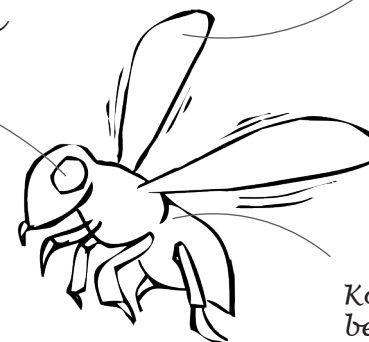

Bi hego pare izan ohi dituzte.

Kolore horia eta beltza izaten dute askok.



*Koloreztatu, moztu
eta osatu puzzlea!*

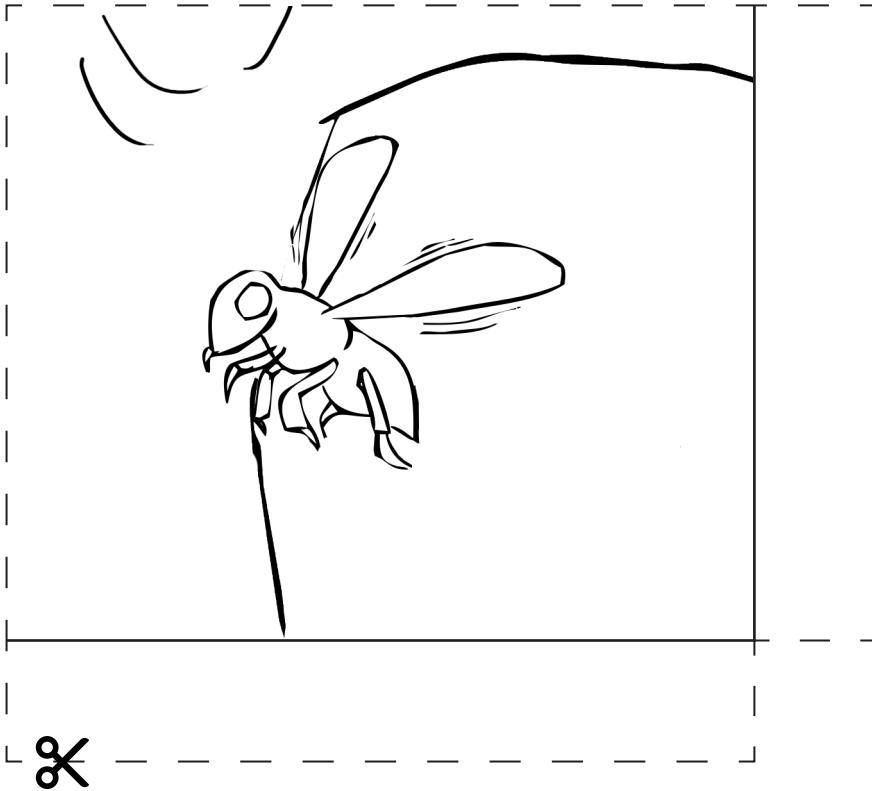

ERLEA

IZEN ZIENTIFIKOA: *Apis mellifera*

<input type="radio"/> Landarea	<input type="radio"/> Animalia
<input checked="" type="radio"/> Belarkara	<input checked="" type="radio"/> Zuhaizta
<input checked="" type="radio"/> Ornogabea	<input checked="" type="radio"/> Ornoduna
<input type="radio"/> Artropodoa	<input type="radio"/> Anfibia
<input type="radio"/> Araknidoa	<input type="radio"/> Narrastia
<input type="radio"/> Intsektua	<input type="radio"/> Hegaztia
<input type="radio"/> ...	<input type="radio"/> Ugaztuna
	<input type="radio"/> ...

*Etxekoen laguntzaz baietz erleari
buruzko hiru datu aurkitu:*

-
-
-

Nolakoa da erlea?

